

平成23年度

# しかおい

JA-GUIDE

経営資源を活かし国際化に立ち向かう鹿追町農業



鹿追町農業協同組合

〒081-0293 北海道河東郡鹿追町新町4丁目51番地  
TEL(代)0156-66-2131  
FAX 0156-66-3194

# 鹿追町農業の概要

鹿追町は北海道の一大農業地帯十勝平野の北西端に位置し、大雪山国立公園の一部を含む夫婦山のふもとに広がる山麓農村地帯です。人口は、5,640人（総世帯数2,414戸）うち農家人口約1,500人（農家戸数276戸、うち法人22戸）総面積40,469haうち農地面積11,544haで全体の28.5%に当り、大部分は国有林を中心とする山林地帯となっています。

鹿追町の基幹産業である農業は、畑作・酪農（畜産）を中心として重要な役割を果たしています。

平成19年度からは第8次農業振興計画がスタートし、『経営資源を活かし国際化に立ち向かう鹿追町農業』というメインタイトルの下、今までの鹿追町農業を継承しつつ新たな時代を見据えた事業に取り組んでいます。

畑作では、輪作体系の確立を基本に堆肥投入・緑肥栽培・交換耕作等の地力対策やマッピングシステムを活用した施肥設計、生産履歴のデータ集積・解析とを合わせ経営分析システムを活用しコスト低減を図っています。

また、主要作物の小麦・てん菜・馬鈴しょ・豆類は適期管理作業等の励行による高品質・生産性向上を図りつつ野菜等も取り入れ所得向上を目指しています。

酪農では、「土づくり」「草づくり」「牛づくり」を基本に土壌分析に基づく適正施肥により良質粗飼料の確保、乳牛遺伝改良等を推進し生産性向上を図っています。更に、哺育から初妊までの一貫預託による労働力の軽減と後継牛の資質向上を図ると共に、コントラクター事業に良質粗飼料の収穫を委託することにより飼養管理作業の徹底を図りゆとりある経営を行っています。

また、肉牛は鹿追町内で生産される乳雄仔牛（交雑種を含む）のみを「一貫肥育」しており、年間約5,300頭を出荷し、「鹿追生まれ・鹿追育ちの町内完結型」生産体系を確立しています。

この他農村女性や青年部等農業後継者の積極的経営参画に向け支援を行っています。営農経済面においては、経営コンサルシステムの活用により営農計画書の作成相談による戸別経営体の課題改善等を行い、経営の安定と更なる向上を目指しています。

## 農業生産額推移

（単位：百万）

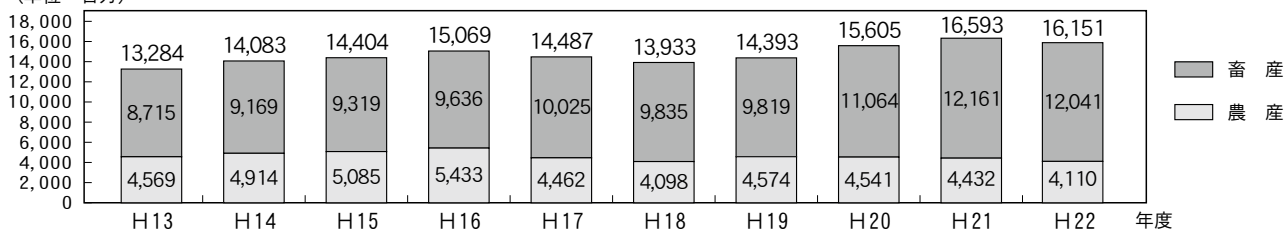

## 農業生産高（平成22年度）

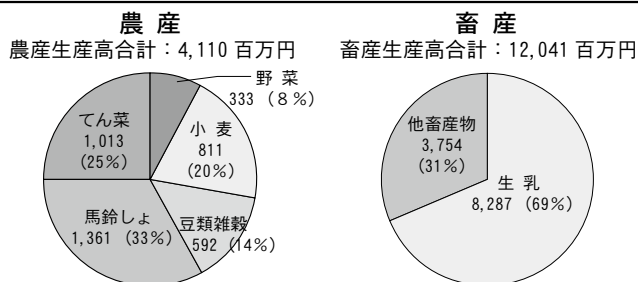

## 平均作付面積（平成22年度）

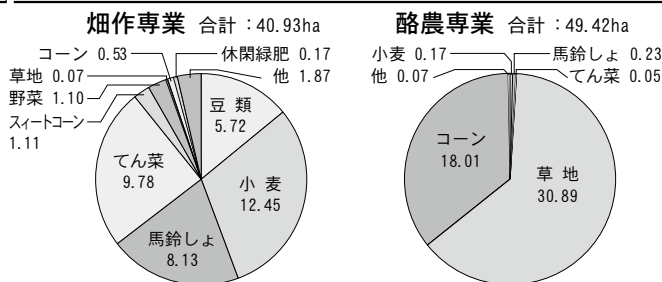

## 鹿追町の経営形態別戸数

| 畑作専業 | 酪農専業 | 畜産専業 | 畑酪混同 | 酪畑混同 | その他混同 | その他 | 計    |
|------|------|------|------|------|-------|-----|------|
| 117戸 | 108戸 | 5戸   | 2戸   | 4戸   | 2戸    | 12戸 | 250戸 |

## ●農業生産の状況と目標

| 項 目              |                  | 平成22年度実績   |           | 23年度目標(第8次農業振興計画) |           | 第8次対比(%)  |       |       |
|------------------|------------------|------------|-----------|-------------------|-----------|-----------|-------|-------|
|                  |                  | 面積等        | 生産額(千円)   | 面積等               | 生産額(千円)   | 面積等       | 生産額   |       |
| 農<br>産           | 小<br>麦           | ホ ク シ ン    | 1,031ha   |                   |           |           |       |       |
|                  |                  | き た ほ な み  | 589       |                   |           |           |       |       |
|                  |                  | 計          | 1,620     | 811,178           | 1,627ha   | 1,309,207 | 99.6  | 62.0  |
|                  | 豆<br>類           | 小 豆        | 428       | 350,405           | 400       | 411,672   | 107.0 | 85.1  |
|                  |                  | 大 豆        | 37        | 19,135            | 50        | 31,442    | 74.0  | 60.9  |
|                  |                  | 手 亡        | 163       | 99,927            | 175       | 145,966   | 93.1  | 68.5  |
|                  |                  | 中 長        | 13        | 12,863            | 10        | 8,270     | 130.0 | 155.5 |
|                  |                  | 金 時        | 55        | 24,148            | 40        | 34,260    | 137.5 | 70.5  |
|                  |                  | 計          | 696       | 506,478           | 675       | 631,610   | 103.1 | 80.2  |
|                  | 雑<br>穀           | スイートコーン    | 144       | 47,894            | 100       | 46,200    | 144.0 | 103.7 |
|                  |                  | そ ば        | 77        | 37,989            | 80        | 31,200    | 96.3  | 121.8 |
|                  |                  | 計          | 221       | 85,883            | 180       | 77,400    | 122.8 | 111.0 |
|                  | 馬<br>鈴<br>し<br>よ | 澁 原        | 16        | 94,423            | 15        | 123,344   | 106.7 | 76.6  |
|                  |                  | 生 食        | 353       | 475,881           | 380       | 490,837   | 92.9  | 97.0  |
|                  |                  | 加 工        | 504       | 526,732           | 590       | 766,764   | 85.4  | 68.7  |
|                  |                  | 種 子        | 171       | 264,162           | 175       | 250,250   | 97.7  | 105.6 |
|                  |                  | 計          | 1,044     | 1,361,198         | 1,160     | 1,631,195 | 90.0  | 83.4  |
|                  | て ん 菜            | 1,238      | 1,012,847 | 1,300             | 1,281,999 | 95.2      | 79.0  |       |
|                  | 野<br>菜           | キ ャ ベ ツ    | 33        | 100,300           | 50        | 129,675   | 66.0  | 77.3  |
|                  |                  | ア ス パ ラ    | 18        | 39,800            | 30        | 135,000   | 60.0  | 29.5  |
| そ の 他            |                  | 90         | 166,646   | 60                | 241,515   | 150.0     | 69.0  |       |
| 計                |                  | 141        | 306,746   | 140               | 506,190   | 100.7     | 60.6  |       |
| 不 作 地 そ の 他      | 190              |            | 68        |                   | 279.4     |           |       |       |
| 飼<br>料<br>作<br>物 | 牧 草              | 4,316      |           | 4,150             |           | 104.0     |       |       |
|                  | サイレージトウモロコシ      | 2,078      |           | 2,200             |           | 94.5      |       |       |
|                  | (内委託販売分)         | (65)       | 25,843    |                   |           |           |       |       |
|                  | 計                | 6,394      |           | 6,350             |           | 100.7     |       |       |
| 農 産 計            | 11,544           | 4,110,173  | 11,500    | 5,437,601         | 100.4     | 75.6      |       |       |
| 畜<br>産           | 生 乳              | 98,762 t   | 8,287,271 | 99,000 t          | 7,749,720 | 99.8      | 106.9 |       |
|                  | 乳<br>用<br>牛      | 育 成 牛      | 364頭      | 68,069            | 322頭      | 64,400    | 114.9 | 106.6 |
|                  |                  | 初 妊 牛      | 222       | 99,637            | 408       | 163,200   | 57.6  | 66.2  |
|                  |                  | 経 産 牛      | 200       | 49,449            | 308       | 58,520    | 68.8  | 91.1  |
|                  |                  | 廃 用 牛      | 1,838     | 159,750           | 1,870     | 149,600   | 96.7  | 106.5 |
|                  |                  | 初 生(ホ ル)   | 4,131     | 129,361           | 4,030     | 161,200   | 102.2 | 83.5  |
|                  |                  | 初 生(F 1)   | 1,694     | 192,610           | 1,400     | 154,000   | 122.5 | 131.1 |
|                  |                  | 計          | 8,449     | 698,876           | 8,338     | 750,920   | 101.5 | 96.7  |
|                  | 肉<br>牛           | 乳 用 牛      | 4,533頭    | 1,789,978         | 4,258頭    | 1,575,460 | 84.0  | 70.7  |
|                  |                  | 交 雑 種      | 1,684     | 959,251           | 1,350     | 715,500   | 129.9 | 129.8 |
| 計                |                  | 6,217      | 2,749,259 | 5,608             | 2,290,960 | 95.1      | 89.2  |       |
| 馬                | 農 耕 馬            | 3頭         | 339       |                   |           |           |       |       |
| 豚                | 肉 用              | 9,268頭     | 275,892   | 9,400頭            | 276,360   | 103.5     | 99.8  |       |
| 鶏                | 卵                | 123.1 t    | 29,380    | 116.5 t           | 23,300    | 105.7     | 126.1 |       |
| 畜 産 計            |                  | 12,041,017 |           | 11,091,260        | 102.4     |           |       |       |
| 総 合 計            |                  | 16,151,190 |           | 16,528,861        | 93.6      |           |       |       |

(注) (1) 牧草地面積の中には、公共育成牧場の草地764.9haを含む  
(2) 生産額に各種奨励金・交付金・助成金・補給金を含む

# 組 織

## 概 況

【設 立】昭和23年3月1日

【出 資 金】総口数 199,565口

一口金額 5,000円

【組 合 員】正組合員 276名 法人22名  
准組合員 818名

最高限度 4,000口

総額 997,825千円

【役 員】理 事 14名 監 事 5名  
代表理事組合長 1名  
専務理事 1名  
常務理事 1名  
常勤監事 1名  
非常勤理事 11名  
非常勤監事 4名  
計19名

【運 営】総 会 - 毎年5月開催(通常)  
理 事 会 - 毎月1回(定例)  
監 査 - 4半期毎(定例)

【外かく組織】◇酪農事業推進部会 - 16名  
◇農産事業推進部会 - 16名  
◇畜産事業推進部会 - 4名  
◇農村改善推進部会 - 15名  
◇作業受委託事業推進部会 - 14名  
◇J A 青 年 部 - 91名  
◇J A 女 性 部 - 147名  
(フレッシュミズ会員42名 喜楽会員40名)  
◇熟 年 会 - 61名  
◇年 金 友 の 会 - 835名

【職 員】男 女 計  
一般職員 76名 31名 107名  
工場技術員 17名 17名  
計 93名 31名 124名

## 組織機構図

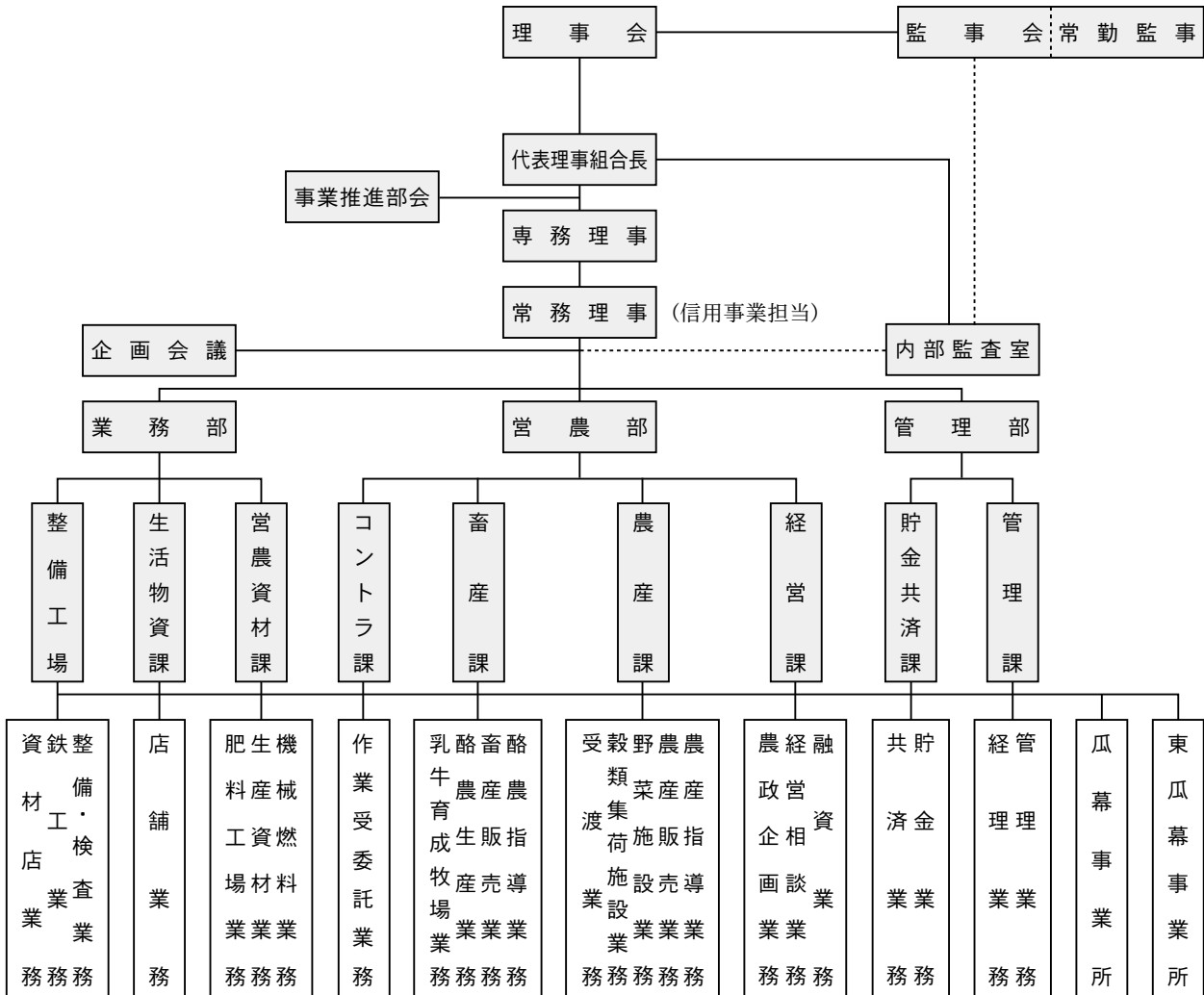

# 事業

## ●資産の構成と運用

(単位：百万円)

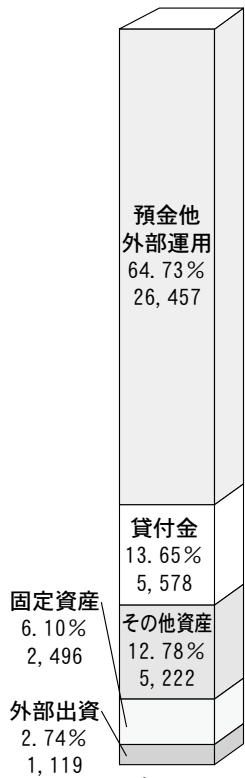

## ●負債・純資産の構成と調達

(単位：百万円)

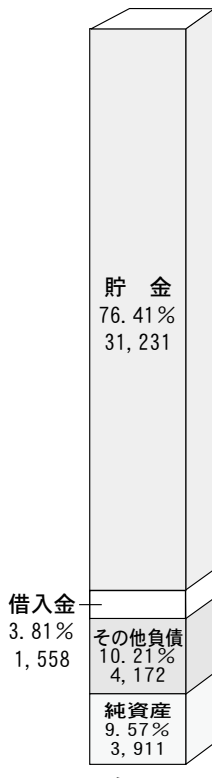

単体自己資本比率 18.34% (平成23年2月28日現在)

## 単体自己資本比率の状況

(単位：千円・%)

| 項目                            | 金額        | 項目                                                        | 金額・率       |
|-------------------------------|-----------|-----------------------------------------------------------|------------|
| 出資                            | 997,825   | 他の金融機関の資本調達手段の意図的な保有相当額                                   |            |
| うち後配出資金                       | 0         |                                                           |            |
| 回転出資金                         | 0         |                                                           |            |
| 再評価積立金                        | 0         | 負債性資本調達手段及びこれに準ずるもの                                       |            |
| 資本準備金                         | 0         |                                                           |            |
| 利益準備金                         | 1,809,100 | 期限付劣後債務及びこれらに準ずるもの                                        |            |
| 任意積立金                         | 781,919   |                                                           |            |
| 次期繰越剰余金(又は次期繰越損失金(△))         | 119,019   | 非同時決済取引に係る控除額及び信用リスク削減手法として用いる保証又はクレジット・デリバティブの免責額に係る控除額  |            |
| 処分未済持分(△)                     | △420      |                                                           |            |
| その他有価証券の評価差損(△)               | 0         |                                                           |            |
| 営業権相当額(△)                     |           | 基本的項目からの控除分を除く、自己資本控除分とされる証券化エクスポージャー及び信用補完機能を持つI/Oストリップス |            |
| 企業結合により計上される無形固定資産相当額(△)      |           |                                                           |            |
| 証券化取引により増加した自己資本に相当する額(△)     |           |                                                           |            |
| 基本的項目(A)                      | 3,707,443 |                                                           |            |
| 土地の再評価額と再評価の直前の帳簿価格の差額の45%相当額 | 0         | 控除項目不算入額(△)                                               |            |
| 一般貸倒引当金                       | 25,624    | 控除項目計(D)                                                  |            |
| 負債性資本調達手段等                    | 0         | 自己資本額(E=C-D)                                              | 3,733,067  |
| 負債性資本調達手段                     | 0         | 資産(オン・バランス)項目                                             | 17,499,005 |
| 期限付劣後債務                       | 0         | オフ・バランス取引等項目                                              | 1,041,936  |
| 補完的項目不算入額(△)                  | 0         | オペレーショナルリスク相当額を8%で除して得た額                                  | 1,803,823  |
| 補完的項目(B)                      | 25,624    | リスク・アセット等計(F)                                             | 20,344,765 |
| 自己資本総額(C=A+B)                 | 3,733,067 | Tier1比率(A/F)                                              | 18.22      |
|                               |           | 自己資本比率(E/F)                                               | 18.34      |

## ●収益・費用の概況 (単位：百万円)

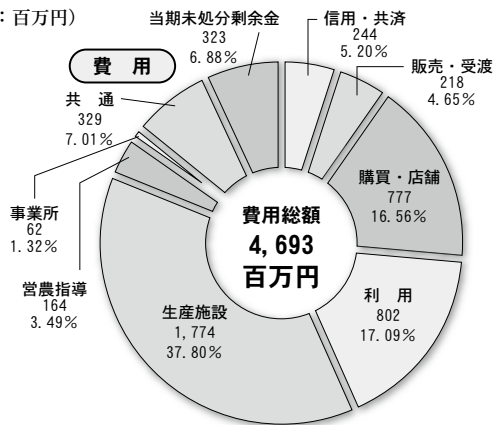
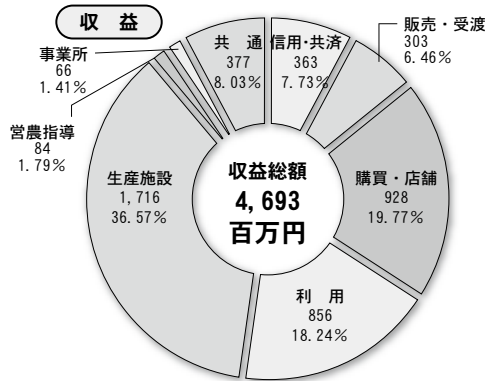

※ 販売品・購買品・店舗品・整備品受入高相当額を収益及び費用から除いております。

## ●販売事業の内訳 13,900百万円

|    |               |    |                |
|----|---------------|----|----------------|
| 農産 | 3,017 (21.7%) | 畜産 | 10,883 (78.3%) |
|----|---------------|----|----------------|

※その他固定払936・成績払159

## ●購買事業の内訳 7,593百万円

|    |             |    |            |     |            |    |               |    |             |       |            |      |             |
|----|-------------|----|------------|-----|------------|----|---------------|----|-------------|-------|------------|------|-------------|
| 肥料 | 826 (10.9%) | 農薬 | 454 (6.0%) | 農機具 | 670 (8.8%) | 飼料 | 3,589 (47.3%) | 燃料 | 922 (12.1%) | その他資材 | 255 (3.4%) | 生活物資 | 877 (11.5%) |
|----|-------------|----|------------|-----|------------|----|---------------|----|-------------|-------|------------|------|-------------|

## ●金融共済事業の内訳 (単位：百万円)

|     |       |    |        |       |        |
|-----|-------|----|--------|-------|--------|
| 貸出金 | 8,289 | 貯金 | 31,231 | 共済契約高 | 71,665 |
|-----|-------|----|--------|-------|--------|



酪農では年間出荷乳量10万トンを突破しました



生まれも育ちも鹿追町の安心・安全な牛肉を『とがち鹿追牛』として自信を持ってお届けしています



コントラクター事業による牧草収穫



キャベツ・グリーンアスパラガスでYes! cleanに産地登録され、安心・安全をモットーに出荷しています



畑作では高品質・高収量を目指し主要4品を基本に生産しています



## ●施設の概要

| 種 別                      | 構 造 等                                                                   | 面 積 等                                                          | 設 置 年                                                        |
|--------------------------|-------------------------------------------------------------------------|----------------------------------------------------------------|--------------------------------------------------------------|
| 本所事務所                    | 鉄骨鉄筋コンクリート2階建                                                           | 2,423㎡                                                         | S 46                                                         |
| 事業所                      | 瓜幕事業所 (含店舗)<br>東瓜幕事業所 (含店舗)                                             | 262㎡<br>187㎡                                                   | S 51<br>S 52                                                 |
| Aコープ鹿追店                  | 鉄骨ハーフ（一部亜鉛板張）                                                           | 売場面積 839㎡                                                      | S 55                                                         |
| 鹿追給油所                    | 建築面積<br>計量器 9基<br>地上タンク 200K×6基                                         | 464㎡                                                           | H 5<br>H 17                                                  |
| 肥料配合工場                   | 鉄骨亜鉛板張<br>サイロ 120 t × 2基<br>サイロ 60 t × 4基                               | 延べ 546㎡                                                        | S 53・H 15<br>H 15<br>H 15                                    |
| 農業倉庫                     | 鉄骨ハーフ                                                                   | 延べ 4,377㎡                                                      | S 44・48                                                      |
| 穀類乾燥施設                   | 鉄骨造<br>貯留能力 9,760 t (153基)                                              | 7,135㎡                                                         | S 45・48・50・55・57・<br>63・H 10・12・15・21                        |
| 穀類バラ調整保管出荷施設             | 鉄骨造 300 t × 10基                                                         | 266㎡                                                           | S 57                                                         |
| 整備工場                     | 鉄骨造一部2階<br>整備工場<br>鉄工場<br>事務所 (含店舗)                                     | 2,113㎡<br>960㎡<br>498㎡<br>655㎡                                 | H 13                                                         |
| 食品加工用馬鈴薯貯蔵施設             | 1棟 収容能力 4,200 t                                                         | 1,980㎡                                                         | S 53                                                         |
| 種子馬鈴薯貯蔵施設                | 1棟 収容能力 2,500 t                                                         | 2,083㎡                                                         | S 50                                                         |
| 然美センター (肉牛施設)            | 哺育牛舎 1棟<br>幼牛舎 1棟<br>育成牛舎 2棟<br>哺乳牛舎 2棟<br>肥育牛舎 2棟<br>出荷施設 1棟<br>飼料庫 2棟 | 542㎡<br>717㎡<br>延べ 2,246㎡<br>454㎡<br>2,872㎡<br>162㎡<br>延べ 544㎡ | S 54<br>S 54<br>S 54・H 18<br>H 18<br>H 18<br>H 18<br>H 18・22 |
| 北斗センター (肉牛施設)            | 哺乳牛舎 2棟<br>哺育牛舎 3棟<br>育成牛舎 3棟<br>肥育牛舎 9棟<br>飼料庫 1棟<br>敷料庫 1棟            | 延べ 907㎡<br>延べ 2,125㎡<br>延べ 2,457㎡<br>16,514㎡<br>延べ 786㎡        | H 12・18<br>H 2・18<br>H 2・18<br>H 2・18<br>H 18                |
| 哺育育成牧場                   | 哺乳牛舎 3棟<br>F B牛舎 2棟<br>飼料庫 1棟<br>敷料庫 1棟<br>哺育ロボット 5基                    | 延べ 586㎡<br>2,938㎡<br>延べ 452㎡                                   | H 15・18<br>H 15<br>H 15<br>H 15                              |
| 野菜出荷予冷施設                 | 鉄骨造予冷库 4基<br>製函機 1式                                                     | 延べ 2,273㎡                                                      | H 5・8<br>H 8                                                 |
| 野菜育苗センター                 | 作業棟<br>育苗ハウス 4棟<br>イチゴ苗ハウス                                              | 1,235㎡<br>延べ 6,048㎡<br>1,049㎡                                  | H 9<br>H 9<br>H 16                                           |
| 作業受委託事業施設                | 鉄骨造機械格納庫<br>鉄骨造保守点検施設                                                   | 延べ 2,048㎡<br>400㎡                                              | H 5・11・15<br>H 7                                             |
| 農家従業員住宅                  | 1 R 6戸<br>1 D K 12戸<br>2 L D K 1戸                                       |                                                                | H 16<br>H 16・23<br>H 18                                      |
| 業務用車両車庫                  | 鉄骨造 1棟                                                                  | 20台収容                                                          | H 13                                                         |
| 乳牛育成牧場 (町所有)<br>(運営管理受託) | F B牛舎 1棟<br>F S牛舎 4棟<br>貯留槽 3基<br>堆肥舎 1棟<br>バンガーサイロ 9基<br>飼料庫 1棟        | 2,180㎡<br>7,877㎡<br>5,455㎡<br>778㎡<br>6,300㎡<br>467㎡           | H 11<br>H 11・15・16<br>H 15・16<br>H 11<br>H 10・12・16<br>H 17  |

# 鹿追町の略図

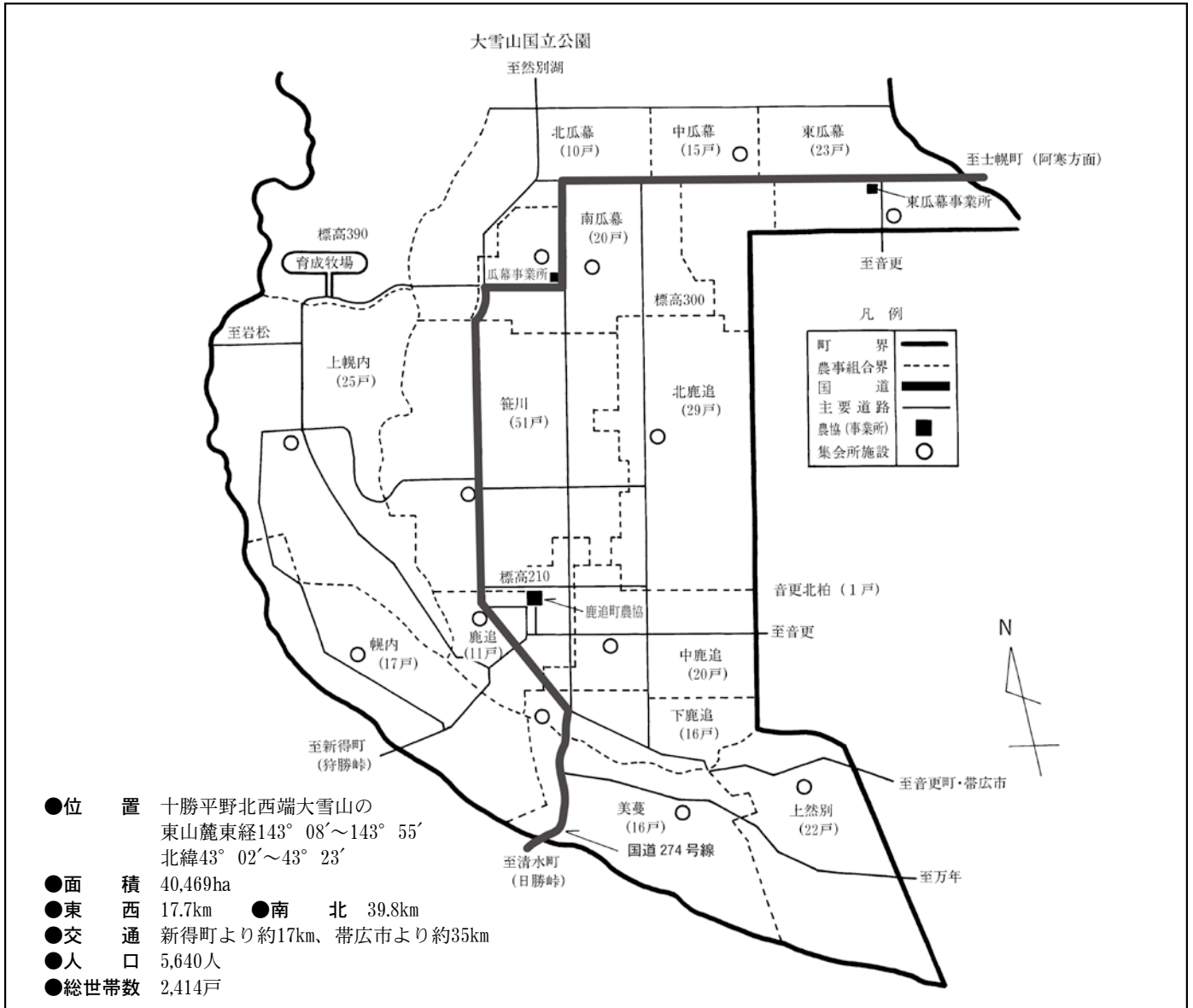

平成22年度鹿追町の気象と平年値

地点:鹿追 期間:2010年4月~10月 平年値はH12~H21平均

